

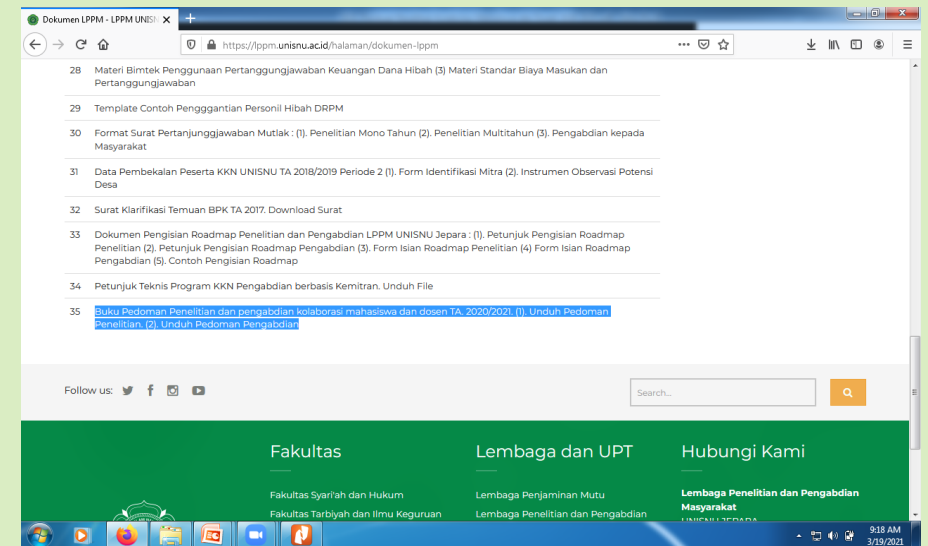

Sosialisasi Program Penelitian Kolaborasi Mahasiswa dan Dosen UNISNU Jepara

Buku Panduan Hibah



Download Buku Panduan :

<https://lppm.unisnu.ac.id/halaman/dokumen-lppm>

A. Pendahuluan



UNISNU Jepara – Kewajiban Tridharma - Undang-Undang Nomor 20 Tahun 2003 tentang Pendidikan Nasional Pasal 20

**Penelitian yang dilaksanakan harus berdasarkan :
Visi Misi UNISNU Jepara dan PRN 2020 - 2024**

Prioritas riset nasional (PRN) tahun 2020-2024 dengan tema Memperkuat Peran dan Kepentingan Indonesia di Tingkat Regional dan Global yang berfokus pada : 1) Pangan, 2) Energi, 3) Kesehatan, 4) Transportasi, 5) Rekayasa Keteknik, 6) Hankam, 7) Maritim, 8) Soshum Senibud Pendidikan, 9) Multidisiplin dan lintas Sektor

Mahasiswa dipandang sebagai tokoh intelektual penuh kreativitas dan inovasi yang diharapkan dapat mengembangkan ilmu pengetahuan dan teknologi yang potensial berdaya guna dan bermanfaat dalam aplikasi kehidupan bermasyarakat

**Penelitian Kolaborasi Mahasiswa dan Dosen
(Penelitian KMD) TA 2020/2021**

B. Maksud dan Tujuan

1. Maksud

- a. Menjadi salah satu **sarana melatih dan mendorong** mahasiswa untuk melakukan penelitian;
- b. Mahasiswa bersama dosen mampu **menganalisis** permasalahan yang akan diteliti sesuai dengan bidang ilmu yang dimiliki;
- c. Mahasiswa bersama dosen mampu **menguraikan atau mendeskripsikan** permasalahan yang akan diteliti sesuai dengan bidang ilmu yang dimiliki;
- d. Mahasiswa bersama dosen mampu **menghasilkan hasil penelitian** atas permasalahan yang diteliti sesuai dengan bidang ilmu yang dimiliki;
- e. Mahasiswa bersama dosen mampu **mempublikasikan hasil penelitiannya** yang telah dilaksanakan.

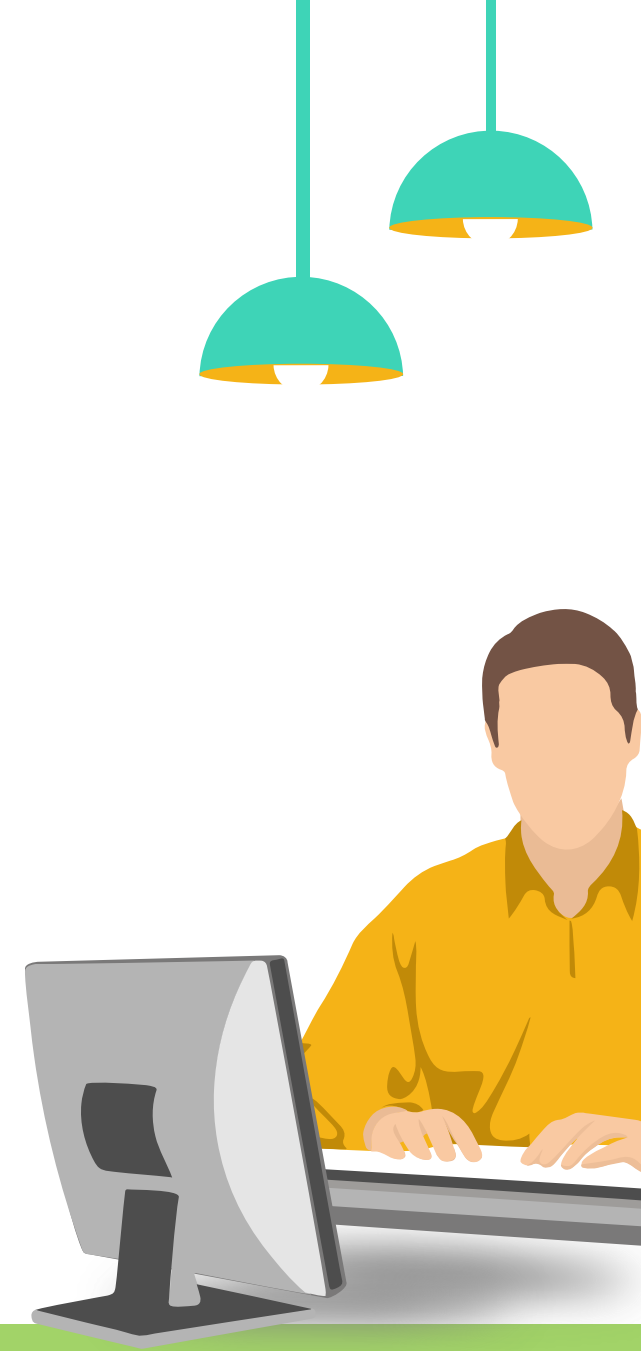

2. Tujuan

- a. **Menumbuhkan minat dan kemampuan meneliti** mahasiswa bersama dosen sesuai dengan bidang ilmu yang dimiliki;
- b. **Melatih mahasiswa untuk melakukan penelitian** bersama dosen sesuai dengan bidang ilmu yang dimiliki;
- c. **Mendorong mahasiswa untuk gemar melakukan** penelitian bersama dosen sesuai dengan bidang ilmu yang dimiliki;
- d. **Menghasilkan hasil penelitian** yang dapat bermanfaat sesuai dengan bidang ilmu yang dimiliki;
- e. **Membuat produk dari hasil penelitian** yang telah dilaksanakan;
- f. **Meningkatkan publikasi hasil penelitian** mahasiswa dan dosen



C. Luaran



Luaran Wajib

1. Laporan akhir;
2. Artikel ilmiah minimal pada jurnal nasional berISSN.
3. Catatan harian/logbook

Luaran Tambahan

1. Artikel tambahan;
2. Buku hasil penelitian;
3. Aplikasi;
4. HAKI;

D. Ketentuan Umum Hibah

1. Proposal yang diusulkan pada program penelitian kolaborasi mahasiswa dan dosen **WAJIB** untuk diusulkan pada **PKM-R (Program kreativitas mahasiswa riset)**;
2. Pengusulan proposal penelitian dilakukan oleh **mahasiswa UNISNU Jepara secara kelompok dengan melibatkan dosen UNISNU Sebagai pendamping** program dengan mengikuti format penulisan proposal penelitian sesuai dengan ketentuan yang telah ada;
3. Penelitian kolaborasi mahasiswa dan Dosen UNISNU Jepara **dilaksanakan secara kelompok dengan minimal 3 (tiga) maksimal 5 (lima) orang**;
4. Nama semua **pengusul (Ketua dan anggota) ditulis lengkap dan tidak boleh disingkat**;
5. Bidang kajian harus **sesuai dengan bidang ilmu ketua peneliti**

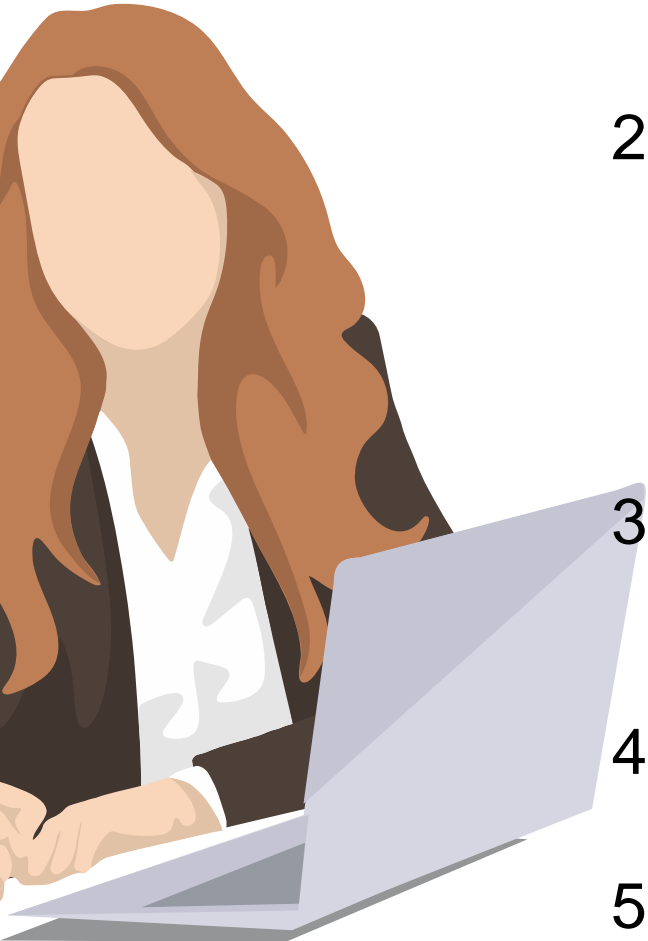

D. Ketentuan Umum Hibah

6. Mahasiswa pengusul **dapat berasal berbagai program studi yang berbeda atau dari satu program studi yang sama;**
7. Keanggotaan setiap kelompok disarankan berasal dari angkatan yang berbeda;
8. **Dosen pendamping 1 (satu) orang yang berasal dari prodi yang sama dengan ketua peneliti;**
9. **Dosen pendamping maksimal membimbing 5 pengajuan program penelitian;**
10. Setiap proposal penelitian yang diajukan harus **diketahui oleh Dosen Pendamping, Ka.Prodi, pimpinan unit kerja (Dekan Fakultas/Direktur Pasca);**
11. LPPM Unisnu Jeparo menerima, mencatat, dan mengarsipkan setiap berkas proposal untuk selanjutnya didistribusikan kepada desk evaluator/reviewer;



D. Ketentuan Umum Hibah

12. Setiap kelompok pengusul menerima **dana hibah penelitian kolaborasi Mahasiswa dan Dosen Unisnu Jepara** sebesar **Rp. 1.750.000,-** (*satu juta tujuh ratus lima puluh ribu rupiah*). Dengan rincian **Rp. 1.500.000,-** untuk tim mahasiswa sebagai dana stimulus melaksanakan penelitian dan **Rp. 250.000** untuk dosen pendamping.



E. Kriteria Pengusul

1. Mahasiswa

Tabel 1. Kriteria Pengusulan Program

Mahasiswa yang Diperkenankan Mengikuti Program	Mahasiswa yang Tidak Diperkenankan Mengikuti Program
<ol style="list-style-type: none">1. Mahasiswa Aktif Unisnu Jepara S1 atau S2 (dibuktikan dengan persetujuan Ka.Prodi di halaman pengesahan)2. Melibatkan 1 (satu) dosen pendamping dari prodi yang sama dengan ketua pengusul3. Setiap mahasiswa bisa masuk di 2 (dua) usulan penelitian yaitu satu sebagai ketua, satu anggota atau dua usulan sebagai anggota	<ol style="list-style-type: none">1. Mahasiswa non aktif Unisnu Jepara2. Mahasiswa non Unisnu Jepara

E. Kriteria Pengusul

2. Dosen yang Diperkenankan Menjadi Pendamping

a. Dosen yang *berhomebase* di Unisnu, yakni;

1) Dosen tetap;

2) Calon dosen tetap (dosen dalam masa kontrak).

b. Dosen yang sudah mengumpulkan roadmap individu kepada prodi

Keterangan : Dosen yang tidak mengumpulkan roadmap penelitian individu kepada prodi sampai dengan tanggal 25 Maret 2021 maka proposal yang diajukan oleh mahasiswa tidak lolos administrasi.

F. Mekanisme Penelitian, Seleksi, dan Penandatanganan Kontrak

1. Tahap seleksi administrasi

Penilaian yang menekankan pada kepatuhan, kesesuaian penulisan dan administrasi yang disyaratkan. Syarat Administrasi Proposal :

- a. Mahasiswa aktif Unisnu Jepara;
- b. Kelompok mahasiswa pengusul terdiri dari 3 hingga 5 orang;
- c. Satu dosen pendamping;
- d. Dosen pendamping dari prodi yang sama dengan ketua pengusul;
- e. Dosen sudah mengumpulkan roadmap individu paling lambat 25 Maret 2021 ke Ka.Prodi;
- f. Proposal sudah ditandatangani dan stempel secara lengkap;
- g. Ada surat pernyataan ketua pelaksana;
- h. Dosen pendamping membimbing maksimal 5 program. Usulan proposal ke 6 dst otomatis gugur;
- i. Ada Susunan Organisasi Tim Penyusun dan Pembagian Tugas;
- j. Lolos Cek Plagiat dari aplikasi plagirsmcheckerx dengan setting 3 kata pencocokan (*three words match length*) dan maksimal kemiripan 20%. Pengecekan plagiat dilakukan oleh LPPM;



F. Mekanisme Penelitian, Seleksi, dan Penandatanganan Kontrak

2. Tahap Seleksi Substansi

- a. Usulan proposal diseleksi oleh reviewer internal yang ditunjuk oleh LPPM. Review dilaksanakan berdasarkan kriteria penilaian yang telah ditentukan;
- b. Proposal yang diusulkan untuk kegiatan PKM R dengan judul yang sama mendapatkan nilai tambahan;
- c. Satu proposal direview atau dinilai oleh dua orang reviewer internal;
- d. Apabila hasil penilaian dua reviewer selisihnya lebih dari 100 poin maka akan dinilai kembali oleh reviewer ketiga;
- e. Penentuan diterima atau tidaknya usulan Program Penelitian Kolaborasi Mahasiswa dan Dosen Unisnu dilaksanakan oleh LPPM berdasarkan pemerolehan ranking skor tertinggi dari unsur administrasi dan substansi.



F. Mekanisme Penelitian, Seleksi, dan Penandatanganan Kontrak

Tabel 2. Komponen Penilaian Pada Tahap Seleksi Substansi

No	Kriteria	Bobot	Skor	Nilai
1	Kreativitas			
	Gagasan (orisinalitas, unik dan bermanfaat)	15		
	Perumusan Masalah (fokus dan atraktif)	10		
	Tinjauan Pustaka (<i>state of the art</i>)	10		
2	Kesesuaian dan Kemutahiran Metode Penelitian	15		
3	Potensi Program Penelitian :			
	Kontribusi Perkembangan Ilmu dan Teknologi	10		
	Sintesis telaah literatur, potensi dan prediksi hasil penelitian	15		
	Kemanfaatan	10		
4	Peluang Pelaksanaan secara daring dan protocol kesehatan	5		
5	Pengusulan proposal ke PKM R	10		
Total		100		



F. Mekanisme Penelitian, Seleksi, dan Penandatanganan Kontrak

3. Penandatanganan Kontrak

- a. Kelompok tim pengusul yang dinyatakan diterima untuk pendanaan program Penelitian Kolaborasi Mahasiswa dan Dosen Unisnu wajib memberikan perbaikan/revisi terhadap proposal yang telah direview, dan dikumpulkan ke LPPM sesuai jadwal yang ditentukan;
- b. Penerima hibah akan melaksanakan penandatanganan kontrak perjanjian pelaksanaan program penelitian dan menerima insentif sesuai dengan ketentuan;
- c. Penandatanganan kontrak dilakukan antara LPPM dengan Dosen Pendamping diketahui Ka.Prodi dan Pimpinan unit kerja (Dekan/Direktur) Unisnu Jepara;
- d. Biaya Program Penelitian Kolaborasi Mahasiswa dan Dosen Unisnu Jepara dibebankan dari Anggaran Lembaga Penelitian dan Pengabdian kepada Masyarakat Universitas Islam Nahdlatul Ulama Jepara TA 2020/2021;
- e. Seluruh dokumen yang telah diajukan tidak dapat dikembalikan.



G. Gambaran Program Penelitian

1. Mahasiswa **membentuk tim pengusul**;
2. Mahasiswa **menentukan dosen pendamping**;
3. Kelompok pengusul **menyusun proposal penelitian** kolaborasi mahasiswa dan dosen
4. Dosen Pendamping, Ka.Prodi, dan Dekan Fakultas/Direktur Pasca **menandatangani dan mengesahkan proposal**;
5. Ketua pengusul mengunggah berkas proposal penelitian ke LPPM Unisnu Jepara melalui **link**
<http://bit.ly/usulanpenelitianmahasiswa-dosen>
6. LPPM Unisnu Jepara **menerima dan memeriksa kelengkapan berkas proposal penelitian** yang masuk, kemudian mencatatnya dalam buku agenda LPPM Unisnu Jepara;
7. Tim LPPM Unisnu Jepara melakukan **seleksi administrasi**;
8. **Tim Reviewer Internal** melakukan **penilaian proposal**;
9. LPPM **mengumumkan proposal** yang didanai;

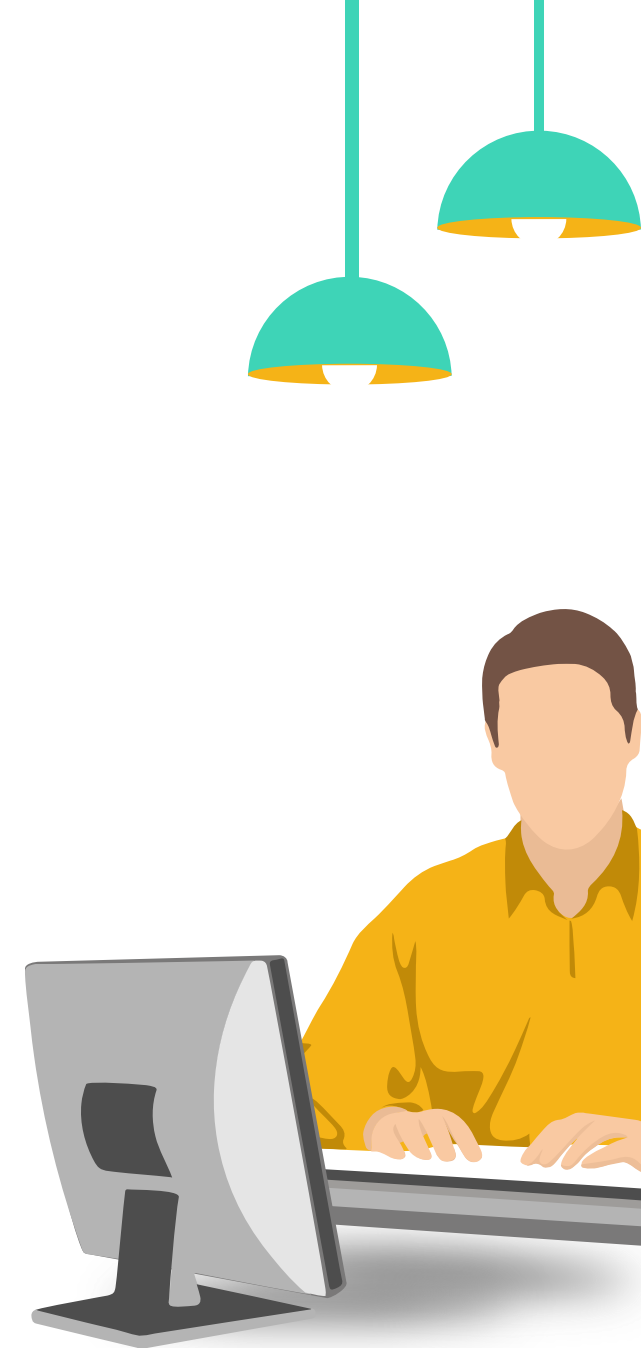

G. Gambaran Program Penelitian

10. Ketua pengusul **mengunggah berkas proposal penelitian** yang sudah direvisi kepada LPPM Unisnu Jepara sesuai dengan jadwal yang telah ditentukan. Pengumpulan berkas melewati jadwal maka otomatis gugur;
11. Kelompok mahasiswa dan dosen pendamping yang sudah dinyatakan sebagai pelaksana hibah penelitian kolaborasi mahasiswa dan dosen yang telah memenuhi kewajiban revisi **akan melakukan penandatanganan kontrak perjanjian** penelitian serta menerima insentif sesuai dengan ketentuan. (Tim pelaksana penelitian mendapatkan SK Rektor, untuk mahasiswa juga mendapatkan sertifikat sedangkan dosen juga mendapatkan SK Dosen Pendamping kegiatan mahasiswa);
12. **Pengumpulan laporan kemajuan;**
13. **Pengumpulan berkas laporan akhir;**
14. **Seminar laporan akhir**

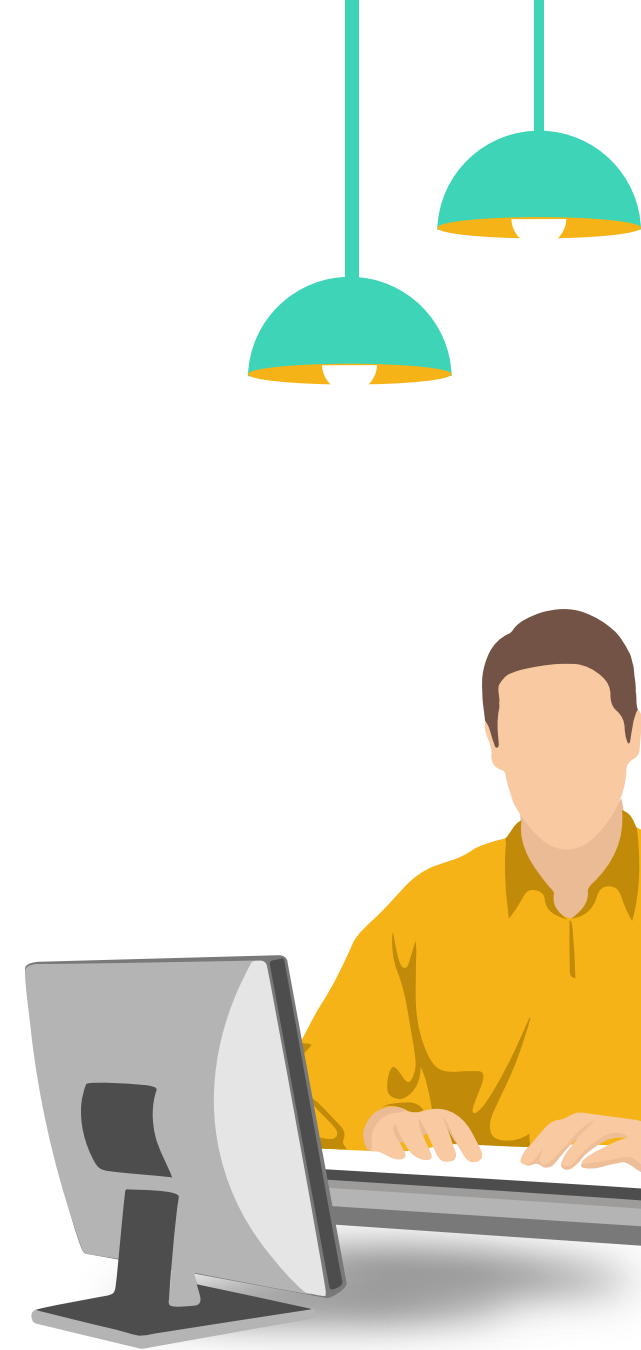

H. Jadwal Pelaksanaan Penelitian

Tabel 3. Jadwal Pelaksanaan Program Penelitian

No	Waktu	Tempat	Kegiatan
1	Minggu Ke 3 Bulan Maret 2021	Unisnu Jepara	Pengumuman program penelitian Unisnu Jepara .
2	Tanggal 18 – 02 April 2021 pukul 15.00 Wib.	Link Usulan	Pengunggahan Usulan Proposal Penelitian
3	Tanggal 05 – 06 April 2021	LPPM Unisnu Jepara	Seleksi Adminitrasi
4	Tangga 07 April 2021	Unisnu Jepara	Pengumuman lolos seleksi Adminitrasi
5	Tanggal 12 - 13 April 2021	Unisnu Jepara	Presentasi proposal/Seleksi Substansi
6	Minggu Ke 3 Bulan April 2021	Unisnu Jepara	Revisi Proposal oleh tim pengusul
7	Tanggal 19 April 2021	Link Revisi	Pengunggahan proposal revisi penelitian



H. Jadwal Pelaksanaan Penelitian

9	Minggu ke 3 – 4 bulan April 2021	Unisnu Jepara	Penandatanganan kontrak pelaksanaan penelitian sekaligus pencairan dana
10	April s/d Juli 2021	Lokasi Penelitian	Pelaksanaan Program Penelitian
11	Minggu ke 2 Bulan Juni 2021	Unisnu Jepara	Pengumpulan Laporan Kemajuan
12	Minggu ke 2 -3 Juni 2021	Unisnu Jepara	Seminar laporan kemajuan
13	Tanggal 30 Juli 2021	LPPM Unisnu Jepara	Pengumpulan laporan akhir 100% a. Laporan Akhir Hasil Penelitian, sebanyak 2 Ekslembar (jilid soft cover) b. Draft Artikel Hasil Penelitian c. Softcopi Laporan



H. Jadwal Pelaksanaan Penelitian

Tabel 3. Jadwal Pelaksanaan Program Penelitian

No	Waktu	Tempat	Kegiatan
1	Minggu Ke 3 Bulan Maret 2021	Unisnu Jepara	Pengumuman program penelitian Unisnu Jepara.
2	Tanggal 15 – 26 Maret 2021 pukul 15.00 Wib.	Link Usulan	Pengunggahan Usulan Proposal Penelitian
3	Tanggal 29 – 30 Maret 2021	LPPM Unisnu Jepara	Seleksi Adminitrasi
4	Tangga 31 Maret 2021	Unisnu Jepara	Pengumuman lolos seleksi Adminitrasi
5	Tanggal 05 – 06 April 2021	Unisnu Jepara	Presentasi proposal/Seleksi Substansi
6	Minggu Ke 2 Bulan April 2021	Unisnu Jepara	Revisi Proposal oleh tim pengusul
7	Tanggal 12 April 2021	Link Revisi	Pengunggahan proposal revisi penelitian
8	Minggu Ke 3 Bulan April 2021	Unisnu Jepara	Pengumuman Penerima Hibah





- I. **Sistematika Usulan Proposal Penelitian**
- II. **Sistematika Laporan Kemajuan**
- III. **Sistematika Laporan Akhir**
- IV. **Draft Artikel Penelitian**
- V. **Dokumen Laporan Akhir**
- VI. **Lampiran-Lampiran**

**Sesuaikan dengan
Buku Panduan**



Terima Kasih

